

Bekanntmachung

der Gemeinde Emmering

über die öffentliche Auslegung (§ 3 Abs. 2 BauGB) des Bebauungsplanes „Schmiedgarten“

Der Gemeinderat Emmering hat in seiner Sitzung am 08.06.2017 die Aufstellung des Bebauungsplans „Schmiedgarten“ beschlossen. Durch die Anwendung des vereinfachten Verfahrens nach § 13b BauGB hat der Gemeinderat in seiner Sitzung am 10.02.2022 den Aufstellungsbeschluss ergänzt. Der Bebauungsplan „Schmiedgarten“ umfasst die Fl. Nrn. 542, 543, 579 Tfl, 579/3 Tfl, 581 Tfl, 582 Tfl, 583 Tfl, 584 Tfl, 585 Tfl, und 701 Tfl, alle Gemarkung Schalldorf. Das Gebiet wird im Osten und Süden durch die bestehende Bebauung, im Westen durch landwirtschaftliche Flächen und im Norden durch die Gemeindeverbindungsstraße nach Mittermühle begrenzt.

Der Geltungsbereich des Bebauungsplans ist aus nachfolgendem Lageplan ersichtlich, der Bestandteil der Bekanntmachung ist:



Abb.1: Plangebiet des Bebauungsplans „Schmiedgarten“, ohne Maßstab,
© Bay. Vermessungsverwaltung 2021

Der vom Gemeinderat in seiner Sitzung am 10.02.2022 gebilligte und zur Auslegung bestimmte Entwurf des Bebauungsplans sowie der Entwurf der Begründung können vom

04.03.2022 bis einschließlich 08.04.2022

auf der Internetseite der Gemeinde Aßling (www.vg-assling.de) eingesehen werden.

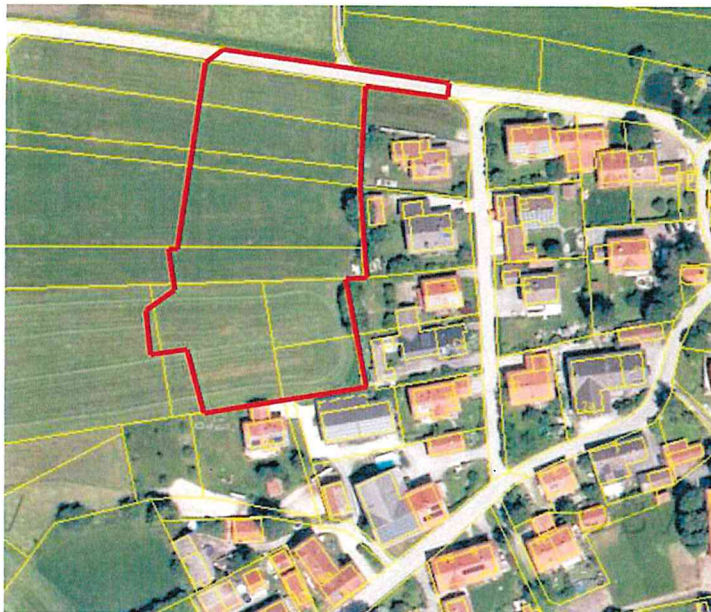
Die Unterlagen können während dieser Zeit auch in der Geschäftsstelle der Verwaltungsgemeinschaft Aßling, Bahnhofstraße 1, 85617 Aßling zu den üblichen Öffnungszeiten eingesehen werden.

Aus Gründen des Infektionsschutzes, insbesondere zur Wahrung des vorgeschriebenen Abstands von 1,5 – 2 m, können Erledigungen durch die Bürger allerdings ausschließlich nach vorheriger telefonischer Terminvereinbarung mit den SachbearbeiterInnen bzw. der Fachabteilung erfolgen. Das Tragen einer Mund- Nasen-Bedeckung durch die Besucher ist erforderlich und die aktuellen Hygienestandards sind einzuhalten. Die Geschäftsstelle ist von Mo – Fr von 08.00 – 12.00 Uhr und Do von 14.00 Uhr – 18.00 Uhr unter 08092/8194-61 und -69 erreichbar.

Die Aufstellung des Bebauungsplans erfolgt im vereinfachten Verfahren nach § 13b BauGB. Es kommen die Verfahrensvereinfachungen zur Einbeziehung von Außenbereichsflächen in das beschleunigte Verfahren gemäß § 13b i.V.m. § 13a BauGB zum Tragen. Gemäß § 13b i.V.m. § 13a Abs. 2 Nr. 1 BauGB wird von einer Umweltprüfung gem. § 2 Abs. 4 BauGB und einem Umweltbericht gem. § 2a Nr. 2 BauGB sowie der Angabe nach § 3 Abs. 2 Satz 2 BauGB, welche Arten umweltbezogener Informationen verfügbar sind, sowie von einer zusammenfassenden Erklärung nach § 10a BauGB abgesehen.

Während der Auslegungsfrist kann jedermann Stellungnahmen zu dem Entwurf des Bebauungsplans „Schmiedgarten“ abgeben. Diese können in Textform oder während der Dienststunden zur Niederschrift abgegeben werden. Nicht fristgerecht abgegebene Stellungnahmen können bei der Beschlussfassung über den Bebauungsplan unberücksichtigt bleiben, wenn die Gemeinde den Inhalt nicht kannte, nicht hätte kennen müssen und deren Inhalt für die Rechtmäßigkeit des Bebauungsplans „Schmiedgarten“ nicht von Bedeutung ist.

Hinweis zum Datenschutz:

Die Verarbeitung personenbezogener Daten erfolgt auf der Grundlage der Art. 6 Abs. 1 Buchstabe e DSGVO i.V. mit § 3 BauGB und dem BayDSG. Sofern Sie Ihre Stellungnahme ohne Absenderangaben abgeben, erhalten Sie keine Mitteilung über das Ergebnis der Prüfung. Weitere Informationen entnehmen Sie bitte dem Formblatt „Datenschutzrechtliche Informationspflichten im Bauleitplanverfahren“ das ebenfalls öffentlich ausliegt.

Ortsüblich bekannt gemacht durch
Anschlag an den Amtstafeln
am 23.02.2022
Abgenommen am:

(Unterschrift, Dienstbezeichnung)



Aßling, 23.02.2022
GEMEINDE Emmering

Claudia Streu-Schütze
Erste Bürgermeisterin